

9. Procedimento de Delimitação Administrativa entre a União das Freguesias de Escudeiros e Penso (Santo Estêvão e São Vicente) e a União das freguesias de Guisande e Oliveira (São Pedro).

Na sequência da necessidade de se proceder à atualização dos limites administrativos entre a União das Freguesias de Escudeiros e Penso (Santo Estêvão e São Vicente) e a União das Freguesias de Guisande e Oliveira (São Pedro), submete-se proposta para aprovação do Procedimento de Delimitação Administrativa, feito com o acordo expresso por parte de todos os órgãos autárquicos envolvidos, e segundo o documento da Direção-Geral do Território (DGT) “Orientações para a Execução de Procedimento de Delimitação Administrativa”, de acordo com a alínea r), do nº1 do artigo 25º da lei nº 75/2023 de 12 de setembro.

PROCEDIMENTO DE DELIMITAÇÃO ADMINISTRATIVA

2023

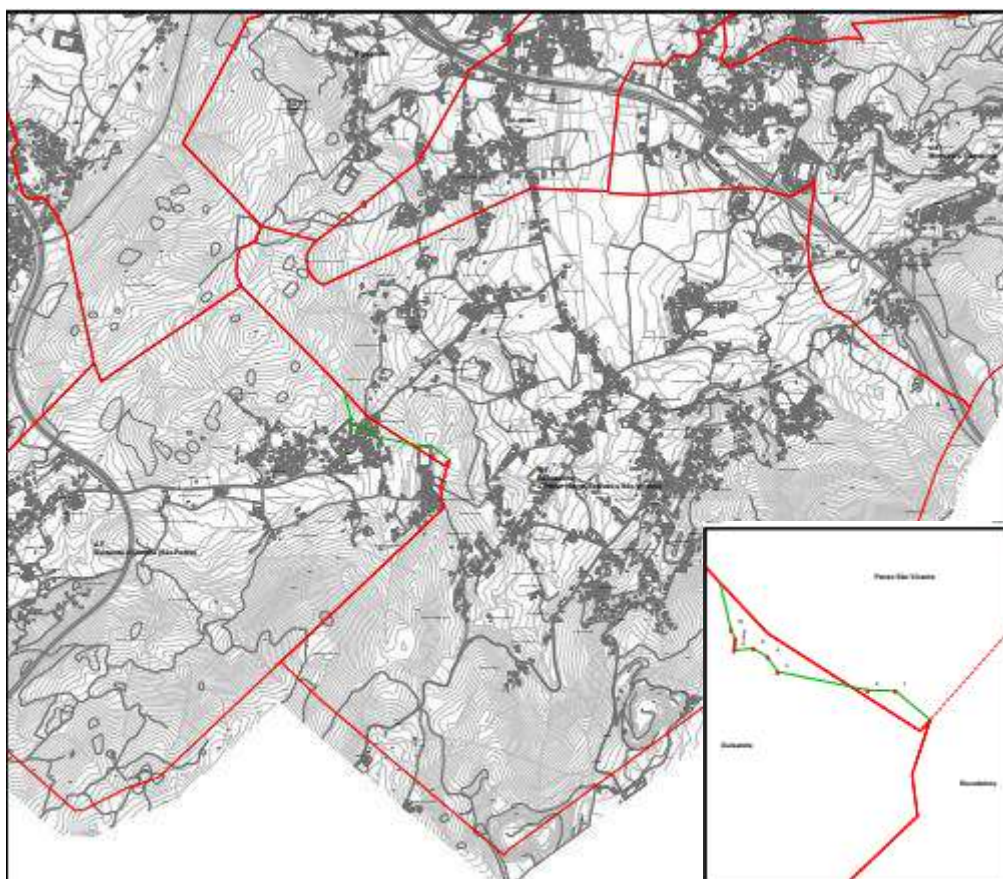

União das Freguesias de Escudeiros e Penso (Santo Estêvão e São Vicente) e
União das Freguesias de Guisande e Oliveira (São Pedro)

Índice

1. Nota introdutória
2. Relatório Final
 - 2.1 Ficha de Metadados
 - 2.1.1 Período de referência do PDA
 - 2.1.2 Enquadramento geográfico
 - 2.1.3 Identificação dos órgãos autárquicos envolvidos e seus representantes
 - 2.1.4 Fases de execução do PDA e cronograma
 - 2.1.5 Método de obtenção/precisão do levantamento
 - 2.1.6 Exatidão posicional planimétrica das coordenadas dos marcos
 - 2.1.7 Escala da cartografia de referência utilizada
 - 2.1.8 Sistema de referência
 - 2.2 Representação Cartográfica com o novo limite acordado
 - 2.3 Memória descritiva e justificativa
 - 2.3.1 Coordenadas M e P dos Marcos de freguesia e Sistema de Referência
 - 2.3.2 Descrição com fotografia
 - 2.3.3 Validação dos Órgãos Autárquicos envolvidos
 - 2.3.4 Declaração do Técnico de Topografia
 - 2.4 Atas das Reuniões
 - 2.4.1 Ata da Reunião Extraordinária da Junta da União das Freguesias de Guisande e Oliveira (São Pedro), de 10/12/2020
 - 2.4.2 Ata da Reunião Extraordinária das Juntas da União das Freguesias de Escudeiros e Penso (Santo Estêvão e São Vicente) e da União das Freguesias de Guisande e Oliveira (São Pedro), de 26/12/2020
 - 2.4.3 Ata da Reunião da Junta da União das Freguesias de Escudeiros e Penso (Santo Estêvão e São Vicente), de 06/01/2021
 - 2.4.4 Ata da Assembleia de Freguesia da União das Freguesias de Escudeiros e Penso (Santo Estêvão e São Vicente), de 30/03/2021
 - 2.4.5 Ata da Assembleia de Freguesia da União das Freguesias de Guisande e Oliveira (São Pedro), de 23/04/2021
 - 2.4.6 Ata da Reunião da Câmara Municipal de Braga
 - 2.4.7 Ata da Assembleia Municipal de Braga
3. Conclusão

1. Nota introdutória

O presente Procedimento de Delimitação Administrativa (PDA) visa a atualização dos limites administrativos entre a União das Freguesias de Escudeiros e Penso (Santo Estêvão e São Vicente) e a União das Freguesias de Guisande e Oliveira (São Pedro).

O procedimento foi desenvolvido com o acordo expresso por parte de todos os órgãos autárquicos envolvidos, e segundo o documento da Direção-Geral do Território (DGT) “Orientações para a Execução de Procedimentos de Delimitação Administrativa” que define as especificações técnicas para a execução de Procedimentos de Delimitação Administrativa.

A clarificação do território, pertencente a cada uma das freguesias, é um pilar basilar para se definirem atos de gestão e se resolverem problemas diversos aos seus fregueses, nomeadamente de carácter administrativo, de cadastro e de endereçamento.

2. Relatório Final

2.1 Ficha de Metadados

- 2.1.1 Período de referência do PDA
- 2.1.2 Enquadramento geográfico
- 2.1.3 Identificação dos órgãos autárquicos envolvidos e seus representantes
- 2.1.4 Fases de execução do PDA e cronograma
- 2.1.5 Método de obtenção/precisão do levantamento
- 2.1.6 Exatidão posicional planimétrica das coordenadas dos marcos
- 2.1.7 Escala da cartografia de referência utilizada
- 2.1.8 Sistema de referência

Ficha de Metadados

Período de referência do PDA (data de início de fim)	Início - Março 2020 Fim - Abril 2023
Enquadramento Geográfico (freguesias/municípios envolvidos)	Município de Braga União das Freguesias de Escudeiros e Penso (Santo Estêvão e São Vicente) União das Freguesias de Guisande e Oliveira (São Pedro)
Identificação dos Órgãos Autárquicos envolvidos e seus representantes	<i>Hortense Lopes dos Santos</i> – Presidente da Assembleia Municipal de Braga <i>Ricardo Bruno Antunes Machado Rio</i> – Presidente da Câmara Municipal de Braga <i>Orlando Agostinho Marques Fernandes Gomes*</i> - Presidente da Assembleia de Freguesia da União de Freguesias de Escudeiros e Penso (Santo Estêvão e São Vicente) <i>Fernando Alberto Oliveira Costa Silva</i> – Presidente de Junta da União de Freguesias de Escudeiros e Penso (Santo Estêvão e São Vicente) <i>Paulo Fernando Pinto da Silva</i> - Presidente da Assembleia de Freguesia União das Freguesias de Guisande e Oliveira (São Pedro) Augusto Vieira de Carvalho – Presidente de Junta da União das Freguesias de Guisande e Oliveira (São Pedro)
Fases de execução do PDA	<ul style="list-style-type: none"> - Planeamento - Reuniões dos Órgãos Autárquicos da Freguesia - Levantamento topográfico - Execução da Ficha de Metadados - Representação Cartográfica - Execução da Memória descritiva - Organização do processo para validação e assinatura dos Autarcas (Freguesias, Assembleias de Freguesia, Câmara e Assembleia Municipal) - Envio do Processo PDA à Direção Geral do Território

	- Envio do Processo PDA à Assembleia da República
Método de obtenção/precisão do levantamento	GNSS (GPS) centimétrica
Exatidão posicional planimétrica das coordenadas dos marcos	1 cm
Escala da cartografia de referência utilizada	1/10.000
Sistema de referência	ETRS89/PortugalTM06
Identificação dos diplomas legais relativos aos limites administrativos (caso existam)	----

*Presidente atual da Assembleia da União das Freguesias de Escudeiros e Penso (Santo Estêvão e São Vicente) – Rui Manuel Rebelo Pereira

Fases de Execução do Procedimento de Delimitação Administrativa e Cronograma

[illegible][illegible][illegible]

Fases de Execução do Procedimento de Delimitação Administrativa e Cronograma

ATIVIDADES	ANO 2023											
	1º. TRIMESTRE			2º. TRIMESTRE			3º. TRIMESTRE			4º. TRIMESTRE		
	JAN	FEV	MAR	ABR	MAIO	JUN	JUL	AGO	SET	OUT	NOV	DEZ
Execução da Memória descritiva												
Organização do processo para validação e assinatura dos Autarcas (Freguesias, Assembleias de Freguesia, Câmara e Assembleia Municipal)												
Envio do Processo PDA à Direção Geral do Território												
Envio do Processo PDA à Assembleia da República												

2.2 Representação Cartográfica com o novo limite acordado

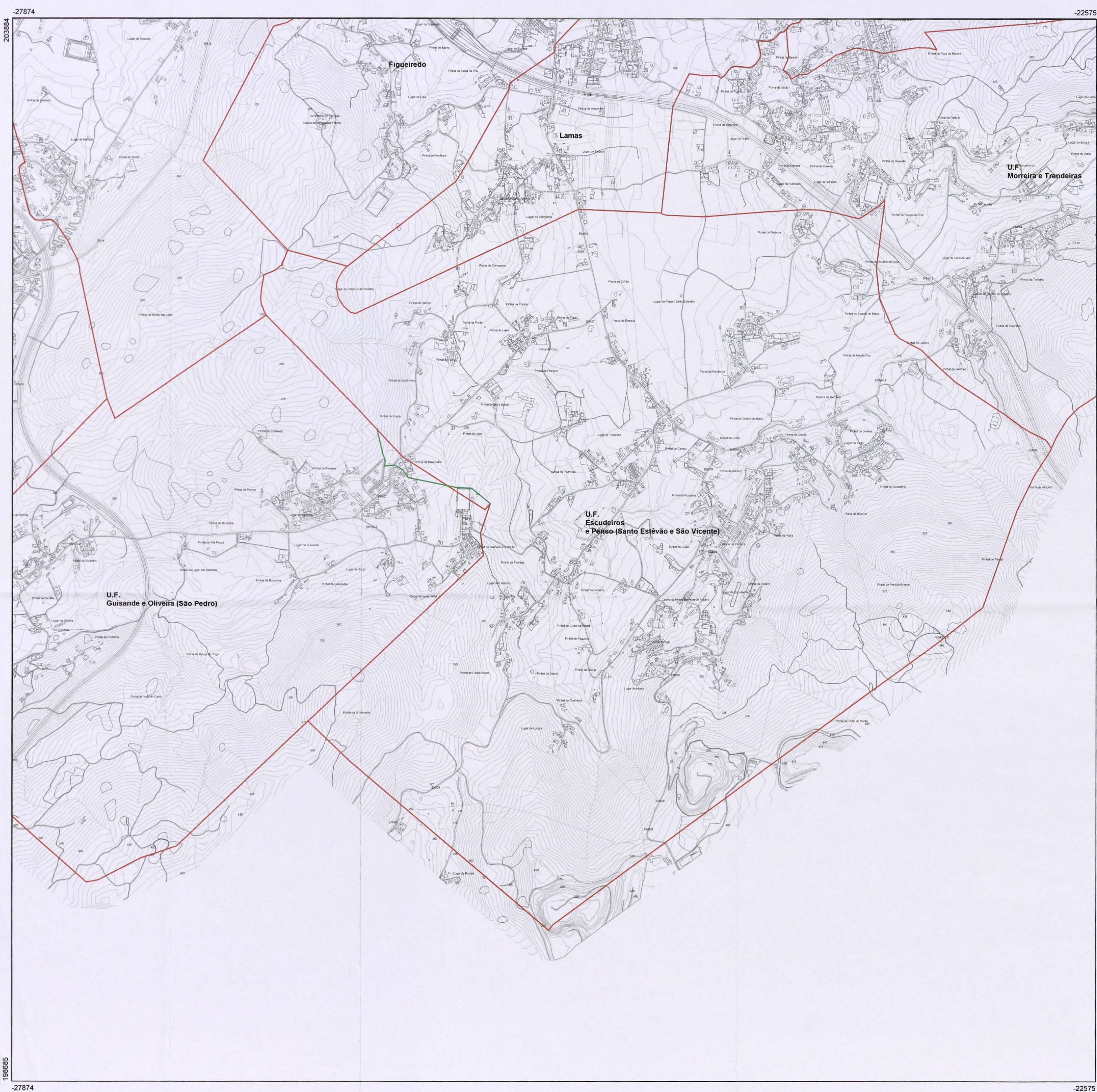

Pontos de Levantamento Topográfico

Limite administrativo de freguesia proposta

Limite administrativo de freguesia (CAOP2021)

Identificação da Cartografia de Referência

Entidade Proprietária: Comunidade Intermunicipal do Cávado
Entidade Produtora: Socarto,Lda.
Data de Edição: 2012/2019
Nº e Data da Homologação: 561 de 27/08/2019
Entidade Responsável pela Homologação: Direção-Geral do Território
Série Cartográfica Nacional 1:10 000

Sistema de Referência Utilizado

Referencial Planimétrico
i) Elipsóide Referência: GRS80
Exatidão Planimétrica: EMQ menor ou igual a 1,50m
Data de Edição: 2012/2019
Nº e Data da Homologação: 561 de 27/08/2019
Entidade Responsável pela Homologação: Direção-Geral do Território
Série Cartográfica Nacional 1:10 000

Identificação da Cartografia de Referência

Entidade Proprietária: Comunidade Intermunicipal do Cávado
Entidade Produtora: Socarto,Lda.
Data de Edição: 2012/2019
Nº e Data da Homologação: 561 de 27/08/2019
Entidade Responsável pela Homologação: Direção-Geral do Território
Série Cartográfica Nacional 1:10 000

Sistema de Referência Utilizado

Referencial Planimétrico
i) Elipsóide Referência: GRS80
Exatidão Planimétrica: EMQ menor ou igual a 1,50m
Data de Edição: 2012/2019
Nº e Data da Homologação: 561 de 27/08/2019
Entidade Responsável pela Homologação: Direção-Geral do Território
Série Cartográfica Nacional 1:10 000

Escala 1:10.000

0 200 400 600 800 1000 m

N

Procedimento de Delimitação Administrativa

Escala 1:15.000

N

Penso São Vicente

Guisande

Escudeiros

20193

20193

20193

20193

LEVANTAMENTO TOPOGRÁFICO

DADOS GEOGRÁFICOS (EPSG:3763 ETRS89-TM06)

PONTO	CONCELHO	FREGUESIA (CAOP2021)	LONGITUDE (X)	LATITUDE (Y)
1	Braga	U.F. de Escudeiros e Penso (Santo Estêvão e São Vicente)	-25629,367	201589,803
2	Braga	U.F. de Escudeiros e Penso (Santo Estêvão e São Vicente)	-25701,837	201591,68
3	Braga	U.F. de Guisande e Oliveira (São Pedro)	-25939,36	201639,861
4	Braga	U.F. de Guisande e Oliveira (São Pedro)	-25965,375	201678,939
5	Braga	U.F. de Guisande e Oliveira (São Pedro)	-26003,567	201701,881
6	Braga	U.F. de Guisande e Oliveira (São Pedro)	-26054,335	201696,582
7	Braga	U.F. de Guisande e Oliveira (São Pedro)	-26053,533	201704,67
8	Braga	U.F. de Guisande e Oliveira (São Pedro)	-26052,457	201715,199
9	Braga	U.F. de Guisande e Oliveira (São Pedro)	-26051,2	201727,334
10	Braga	U.F. de Guisande e Oliveira (São Pedro)	-26062,701	201752,139

VALIDAÇÃO DAS ENTIDADES ENVOLVIDAS NOS PROCEDIMENTO

SELO BRANCO	ÓRGÃO AUTÁRQUITICO	REPRESENTANTES AUTÁRQUITICOS
	ÓRGÃO MUNICIPAL	ASSEMBLEIA MUNICIPAL Município de Braga
	ÓRGÃO MUNICIPAL	CÂMARA MUNICIPAL Município de Braga
<div>Penso (Santo Estêvão e São Vicente) * Braga</div>	ÓRGÃO DE FREGUESIA	ASSEMBLEIA DE FREGUESIA União das Freguesias de Escudeiros e Penso (Santo Estêvão e São Vicente)
<div>Penso (Santo Estêvão e São Vicente) * Braga</div>	ÓRGÃO DE FREGUESIA	JUNTA DE FREGUESIA União das Freguesias de Escudeiros e Penso (Santo Estêvão e São Vicente)
<div>Guisande e Oliveira (São Pedro) * Braga</div>	ÓRGÃO DE FREGUESIA	ASSEMBLEIA DE FREGUESIA União das Freguesias de Guisande e Oliveira (São Pedro)
<div>Guisande e Oliveira (São Pedro) * Braga</div>	ÓRGÃO DE FREGUESIA	JUNTA DE FREGUESIA União das Freguesias de Guisande e Oliveira (São Pedro)

MUNICÍPIO DE BRAGA

Direção Municipal de Gestão do Território | Departamento de Planeamento e Ordenamento | União de Planeamento
Técnicos: João Paulo Coelho

PROCEDIMENTO DE DELIMITAÇÃO ADMINISTRATIVA

CARTA: Proposta de acerto dos limites administrativos da CAOP
LOCAL: Concelho de Braga
FONTE: Município de Braga e Direção-Geral do Território

ESCALA: 1:10.000
DATA: dezembro 2022
REG: 56058 de 10/12/2021

BRAGA



2.3 Memória descritiva e justificativa

- 2.3.1 Coordenadas M e P dos Marcos de freguesia e Sistema de Referência
- 2.3.2 Descrição com fotografia
- 2.3.3 Validação dos Órgãos Autárquicos envolvidos
- 2.3.4 Declaração do Técnico de Topografia

PROCEDIMENTO DE DELIMITAÇÃO ADMINISTRATIVA

Atualização dos limites administrativos entre a União das Freguesias de Escudeiros e Penso (Santo Estêvão e São Vicente) e a União das Freguesias de Guisande e Oliveira (São Pedro)

MEMÓRIA DESCRITIVA E JUSTIFICATIVA

O presente Procedimento de Delimitação Administrativa (PDA) visa a atualização dos limites administrativos entre a União das Freguesias de Escudeiros e Penso (Santo Estêvão e São Vicente) e a União das Freguesias de Guisande e Oliveira (São Pedro).

O procedimento foi desenvolvido com o acordo expresso por parte de todos os órgãos autárquicos envolvidos, e segundo o documento da Direção-Geral do Território (DGT) "Orientações para a Execução de Procedimentos de Delimitação Administrativa" que define as especificações técnicas para a execução de Procedimentos de Delimitação Administrativa.

Descrição dos pontos:

- O **Ponto Zero (0)** corresponde a intersecção do primeiro ponto levantado com a CAOP2021 – Ver dados geográficos (Longitude e Latitude) na Carta da Proposta de acerto dos limites administrativos da CAOP em anexo;
- O **Ponto um (1)** é condizente da esquina norte/nascente do muro do Campo de Futebol de Guisande, localizado na Rua da Portela, em Guisande, na União das Freguesias de Guisande e Oliveira (São Pedro) – Ver ficha do ponto 1;
- O **Ponto dois (2)** é condizente da esquina norte/poente do muro do Campo de Futebol de Guisande, localizado na Rua da Portela, em Guisande, na União das Freguesias de Guisande e Oliveira (São Pedro) – Ver ficha do ponto 2;
- O **Ponto três (3)** corresponde a um ponto físico, junto a um esteio no limite das propriedades privadas, na Rua Bate Folha, em Guisande, na União das Freguesias de Guisande e Oliveira (São Pedro) – Ver ficha do ponto 3;
- O **Ponto quatro (4)** corresponde a um ponto físico, interceção de muros em via pública, na travessa com a Rua Bate Folha, em Guisande, na União das Freguesias de Guisande e Oliveira (São Pedro) – Ver ficha do ponto 4;
- O **Ponto cinco (5)** corresponde a um ponto físico, interceção de muros em via pública, na Rua Lagoa, em Guisande, na União das Freguesias de Guisande e Oliveira (São Pedro) – Ver ficha do ponto 5;
- O **Ponto seis (6)** corresponde a um ponto físico, esquina a esquerda do PT existente, na Rua das Oliveiras, em Guisande, na União das Freguesias de Guisande e Oliveira (São Pedro) – Ver ficha do ponto 6;
- Os **Pontos sete (7), oito (8) e nove (9)** correspondem a pontos físicos, no limite do passeio (lancil interior do passeio), na Rua das Oliveiras no seguimento do edifício PT, em Guisande, na União das Freguesias de Guisande e Oliveira (São Pedro) – Ver fichas dos pontos 7, 8 e 9;
- O **Ponto dez (10)** corresponde a um ponto físico, em terreno privado, na Rua das Oliveiras no seguimento do ponto anterior (9), em Guisande, na União das Freguesias de Guisande e Oliveira (São Pedro) – Ver ficha do ponto 10;
- O **Ponto Onze (11)** corresponde a intersecção do último ponto levantado com a CAOP2021 – Ver dados geográficos (Longitude e Latitude) na Carta da Proposta de acerto dos limites administrativos da CAOP em anexo.

Fichas dos pontos:

Delimitação Administrativa entre a União das Freguesias de Escudeiros e Penso (Santo Estevão e São Vicente) e a União das Freguesias de Guisande e Oliveira (São Pedro) no Município de Braga

0 50 100 m

0 7,5 15 m

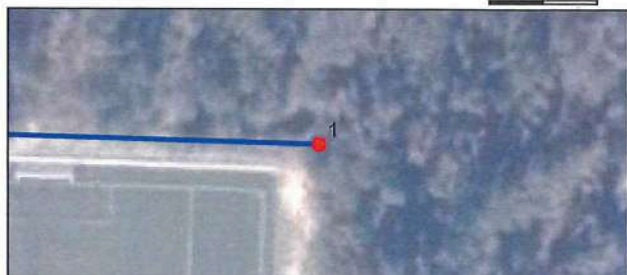
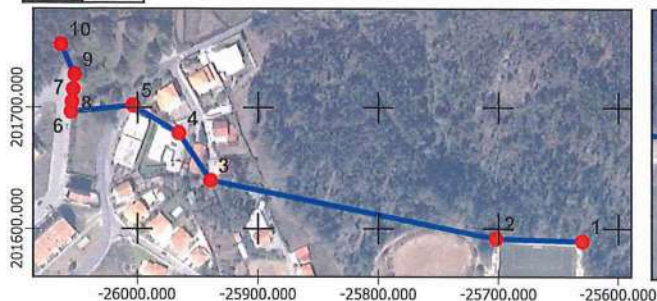

Cobertura Aerofotográfica: 2017
Sistema Referência: EPSG: 3763
(ETRS89-TM06)



1
x : -25629.367
y : 201589.603



Delimitação Administrativa entre a União das Freguesias de Escudeiros e Penso (Santo Estevão e São Vicente) e a União das Freguesias de Guisande e Oliveira (São Pedro) no Município de Braga

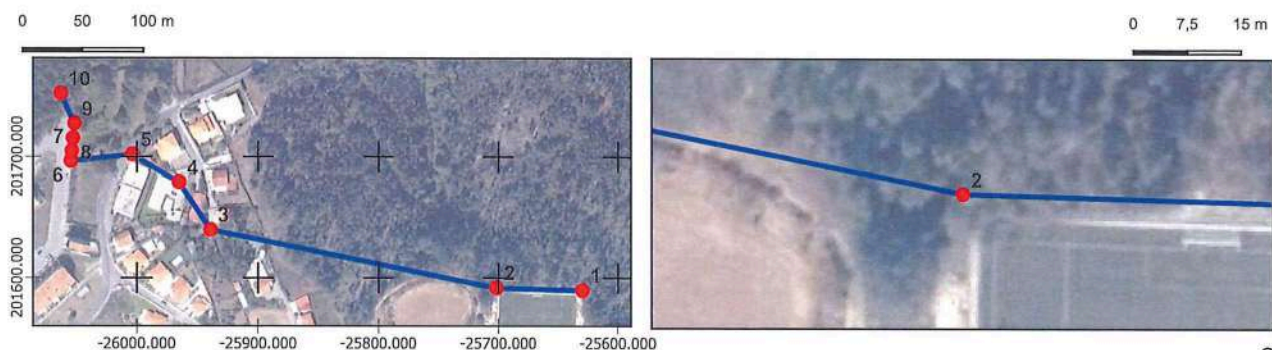

Cobertura Aerofotográfica: 2017
Sistema Referência: EPSG: 3763
(ETRS89-TM06)



2
x : -25701.637
y : 201591.68



Delimitação Administrativa entre a União das Freguesias de Escudeiros e Penso (Santo Estevão e São Vicente) e a União das Freguesias de Guisande e Oliveira (São Pedro) no Município de Braga

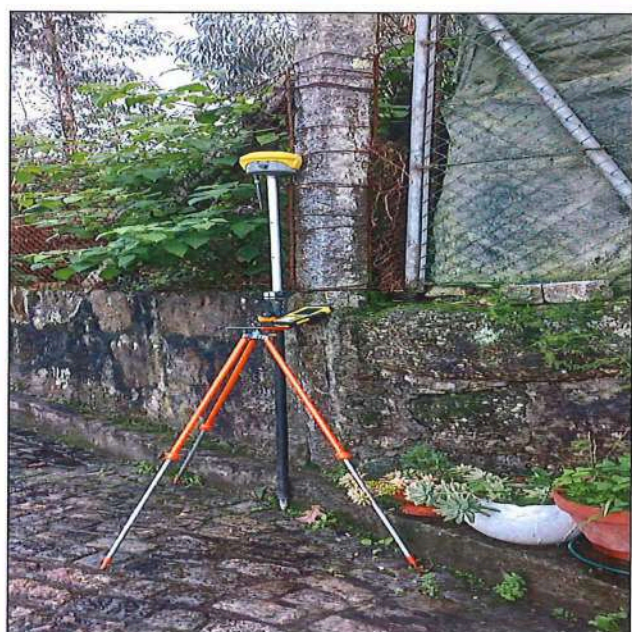

Delimitação Administrativa entre a União das Freguesias de Escudeiros e Penso (Santo Estevão e São Vicente) e a União das Freguesias de Guisande e Oliveira (São Pedro) no Município de Braga

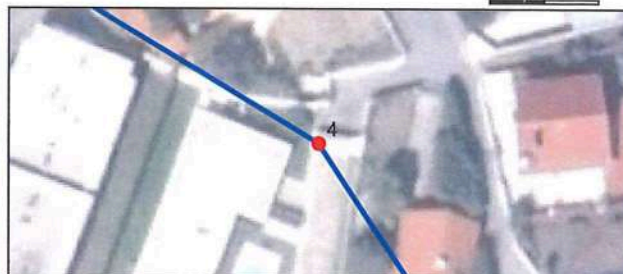
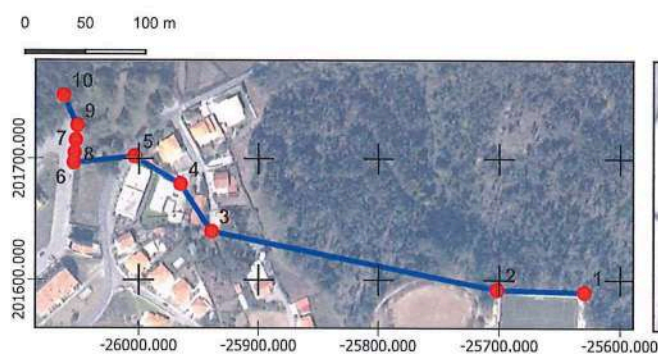

Cobertura Aerofotográfica: 2017
Sistema Referência: EPSG: 3763
(ETRS89-TM06)



4
x: -25965.375
y: 201678.939

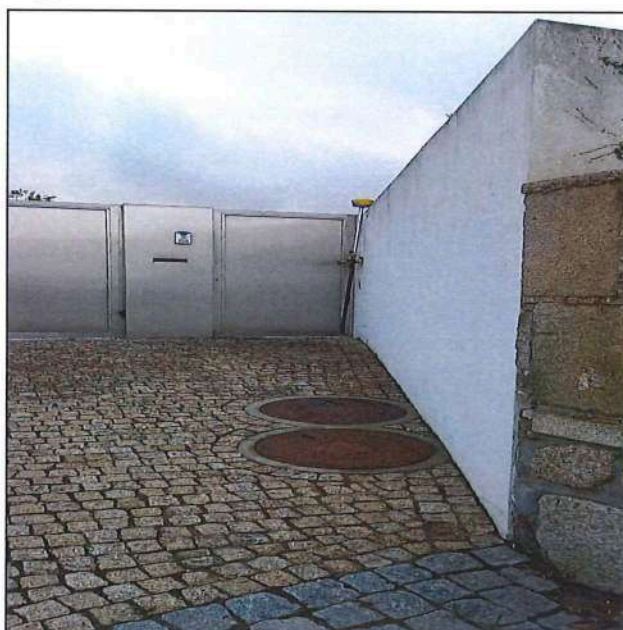

Delimitação Administrativa entre a União das Freguesias de Escudeiros e Penso (Santo Estevão e São Vicente) e a União das Freguesias de Guisande e Oliveira (São Pedro) no Município de Braga

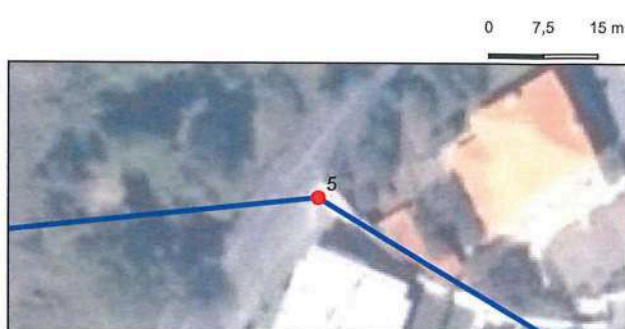
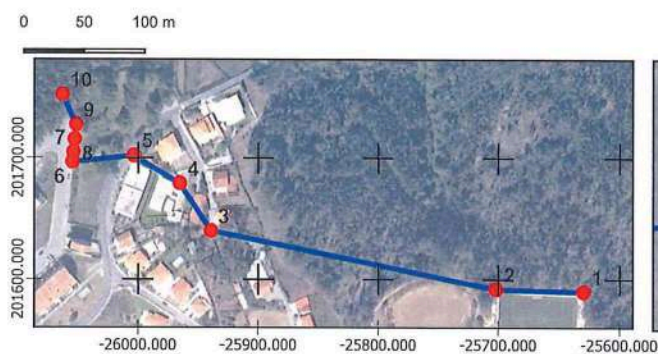

Cobertura Aerofotográfica: 2017
Sistema Referência: EPSG: 3763
(ETRS89-TM06)



5
x: -26003.567
y: 201701.861

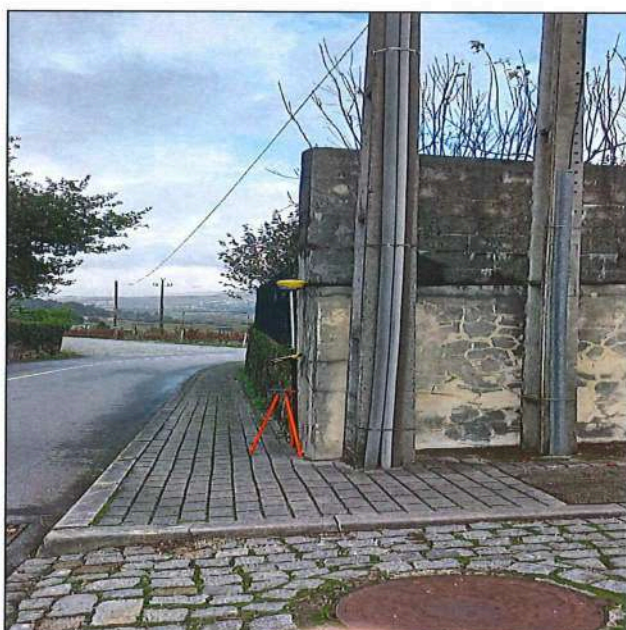
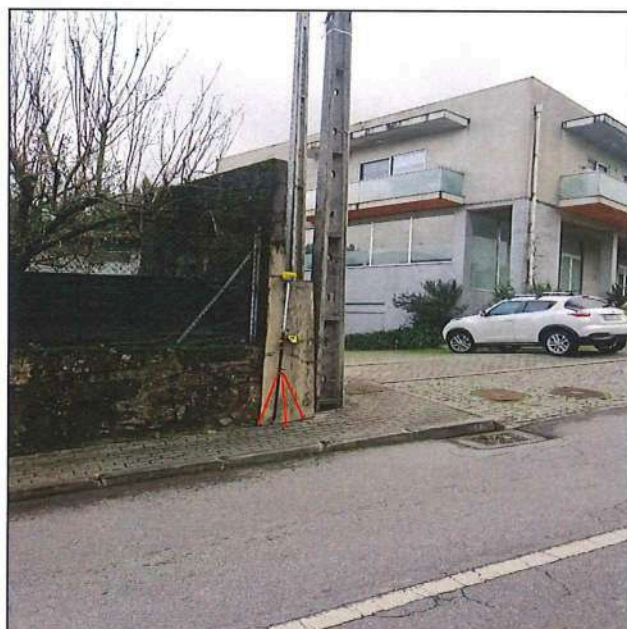

Delimitação Administrativa entre a União das Freguesias de Escudeiros e Penso (Santo Estevão e São Vicente) e a União das Freguesias de Guisande e Oliveira (São Pedro) no Município de Braga

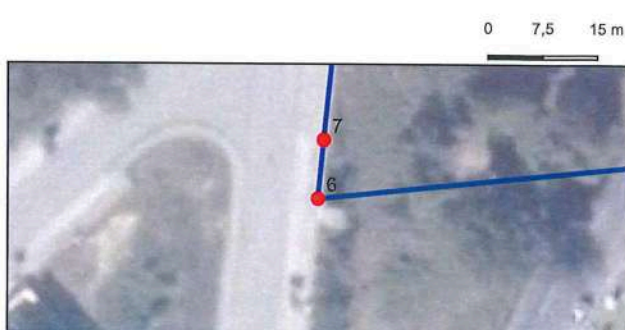
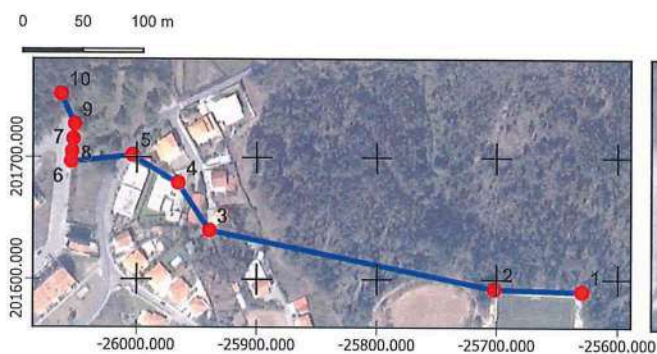

Cobertura Aerofotográfica: 2017
Sistema Referência: EPSG: 3763
(ETRS89-TM06)



6
x : -26054.335
y : 201696.582

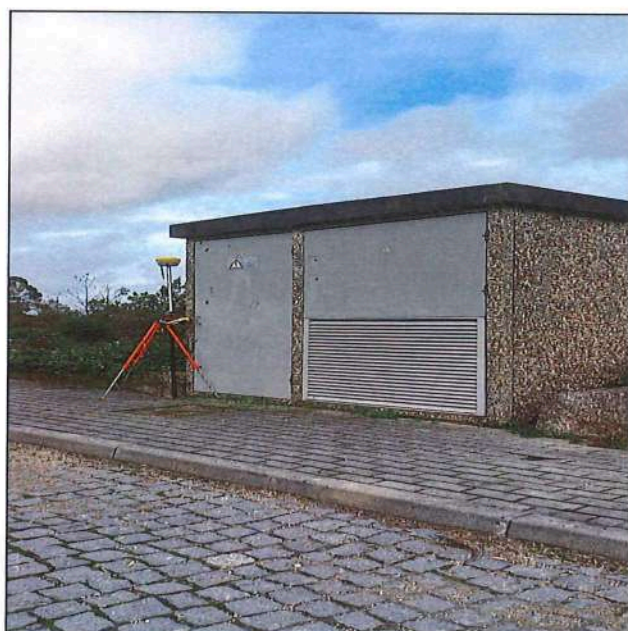
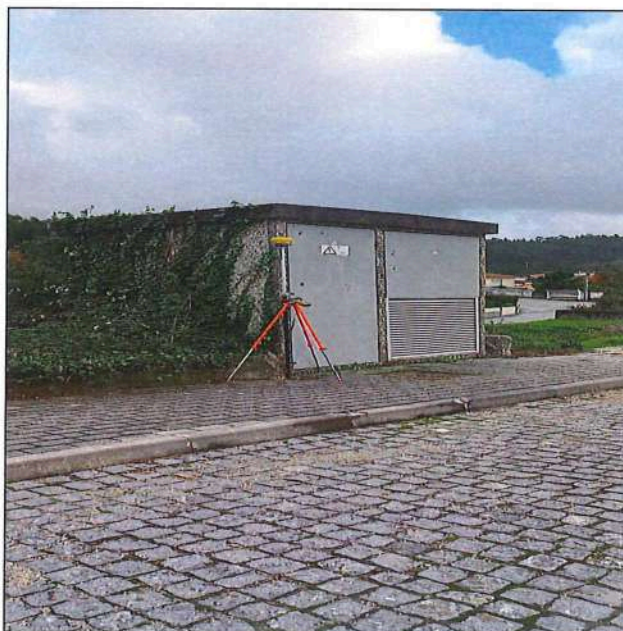
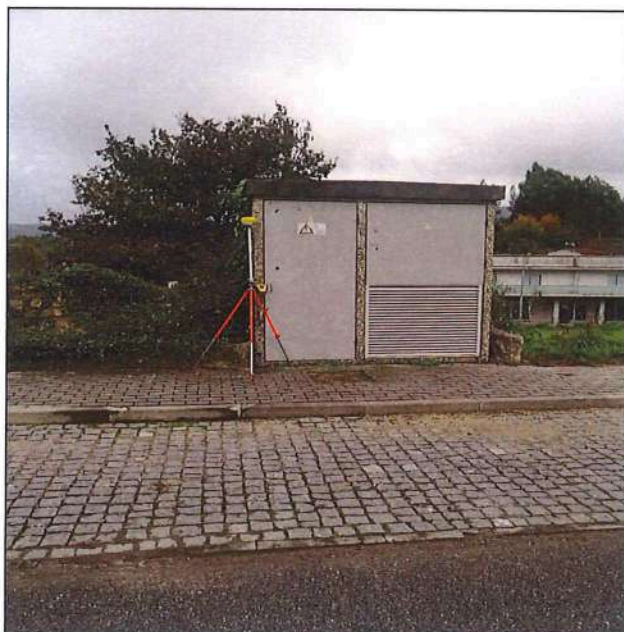

Delimitação Administrativa entre a União das Freguesias de Escudeiros e Penso (Santo Estevão e São Vicente) e a União das Freguesias de Guisande e Oliveira (São Pedro) no Município de Braga

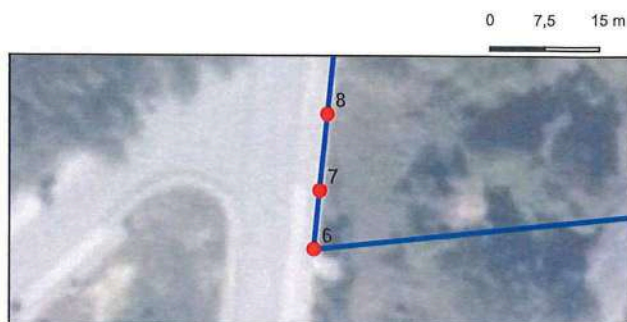
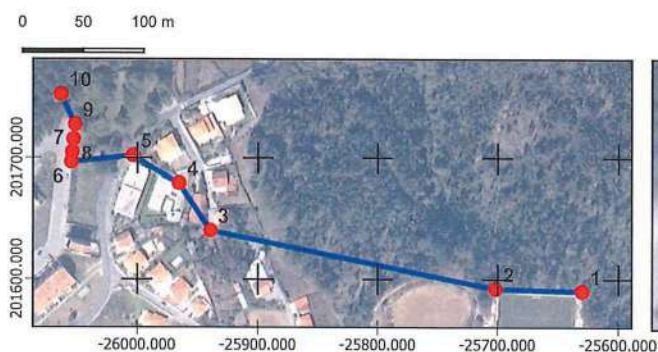

Cobertura Aerofotográfica: 2017
Sistema Referência: EPSG: 3763
(ETRS89-TM06)



7
x: -26053.533
y: 201704.67



Delimitação Administrativa entre a União das Freguesias de Escudeiros e Penso (Santo Estevão e São Vicente) e a União das Freguesias de Guisande e Oliveira (São Pedro) no Município de Braga

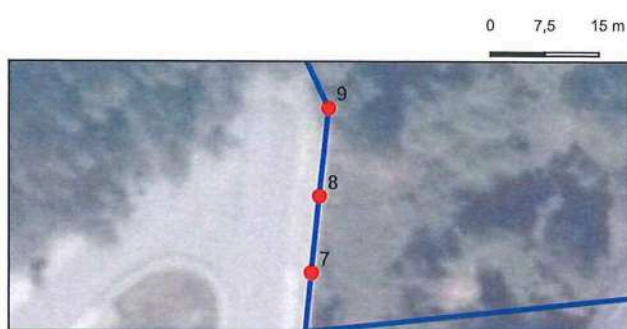
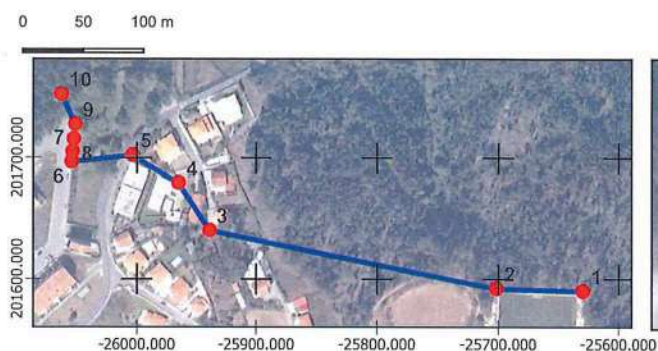

Cobertura Aerofotográfica: 2017
Sistema Referência: EPSG: 3763
(ETRS89-TM06)



8
x: -26052.457
y: 201715.199



Delimitação Administrativa entre a União das Freguesias de Escudeiros e Penso (Santo Estevão e São Vicente) e a União das Freguesias de Guisande e Oliveira (São Pedro) no Município de Braga

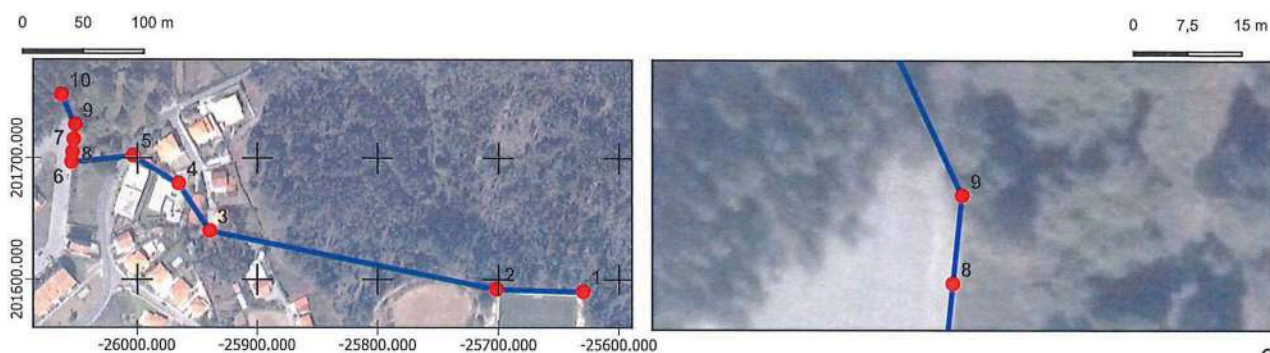

Cobertura Aerofotográfica: 2017
Sistema Referência: EPSG: 3763
(ETRS89-TM06)



9
x : -26051.2
y : 201727.334



Delimitação Administrativa entre a União das Freguesias de Escudeiros e Penso (Santo Estevão e São Vicente) e a União das Freguesias de Guisande e Oliveira (São Pedro) no Município de Braga

0 50 100 m

0 7,5 15 m

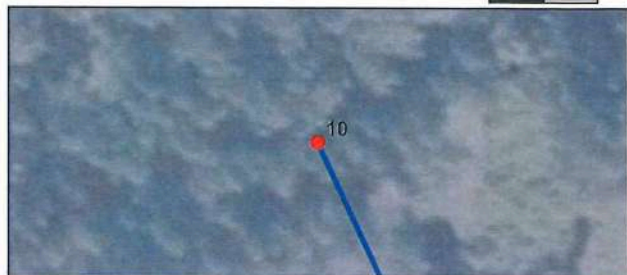
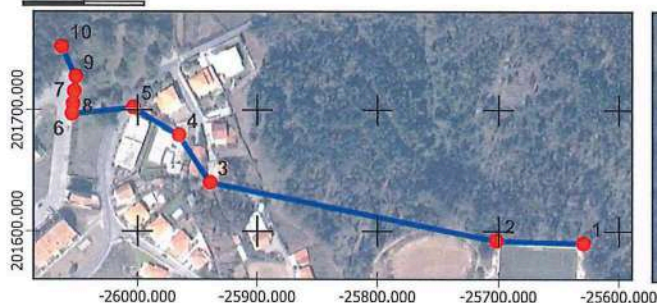

Cobertura Aerofotográfica: 2017
Sistema Referência: EPSG: 3763
(ETRS89-TM06)



10
x : -26062.701
y : 201752.139



Validação das entidades envolvidas no procedimento:

Órgão Municipal:

Assembleia Municipal – Município de Braga

Órgão Municipal:

Câmara Municipal – Município de Braga

Órgão de Freguesia:

Assembleia de Freguesia – União das Freguesias de Escudeiros e Penso (Santo Estêvão e São Vicente)



Órgão de Freguesia:

Junta de Freguesia – União das Freguesias de Escudeiros e Penso (Santo Estêvão e São Vicente)

Órgão de Freguesia:

Assembleia de Freguesia – União das Freguesias de Guisande e Oliveira (São Pedro)



Órgão de Freguesia:

Junta de Freguesia – União das Freguesias de Guisande e Oliveira (São Pedro)

DECLARAÇÃO

Eu, abaixo assinado, Técnico de Topografia, com diploma de qualificação, atribuído pelo Centro Nacional de Estudos e Planeamento, titular do Alvará do Ministério da Educação, portador do Cartão do Cidadão n.º com o n.º de contribuinte residente na freguesia de concelho de Braga, declara que o levantamento efetuado, referente aos novos limites entre a União de Freguesias de Escudeiros e Penso (S. Vicente e S. Estevão) e a União de Freguesias de Guisande e Oliveira S. Pedro.

Os limites apresentados correspondem à realidade, e o Levantamento Topográfico de que é autor está em conformidade com a realidade física do terreno, de acordo com os limites indicados pelos Presidentes das Uniões de Freguesias confrontantes e observando as normas éticas, gerais e específicas das técnicas da Topografia.

Braga, 11 de Novembro de 2022



2.4 Atas das Reuniões



2.4.1 Ata da Reunião Extraordinária da Junta da União das Freguesias de Guisande e Oliveira (São Pedro), de 10/12/2020

Junta de Freguesia de Guisande e Oliveira (S. Pedro)

Ata de 2020

Reunião Extraordinária de 10/12/2020

Aos dez dias do mês de Dezembro ano dois mil e vinte, pelas vinte horas, na sede da Junta de Freguesia de Guisande e Oliveira (S. Pedro), reuniu extraordinariamente, Órgão Executivo da Junta de Freguesia com a presença do Presidente Augusto Vieira de Carvalho, do Secretário João Manuel Monteiro da Silva Oliveira e da Tesoureira Ana Maria Oliveira Barbosa.-----

A reunião teve a seguinte ordem de trabalhos:-----

Ponto Único: Análise e discussão de carta topográfica dos limites antigos de Guisande e Penso São Vicente-----

O Senhor Presidente informou os restantes membros do executivo que os moradores do prédio que se situa na estrema entre Guisande e Penso São Vicente encontra-se registado na conservatória em Penso São Vicente, Tem sido confrontado pelos moradores do referido prédio terem vindo a receber a correspondência como Rua da Lagoa, 4705-479 Guisande BRG, após reunir com o executivo da união de freguesias Escudeiros, Penso São vicente e Penso Santo Estevão a necessidade de resolver e chegar a um acordo que beneficie as duas populações.-----

Foi traçado o limite das freguesias conforme testemunhos de alguns moradores mais antigos e nos confirmar que a casa do Bate folha pertence a Penso São vicente pois a casa está em Guisande mas a cozinha estava em Penso São Vicente e o mesmo na casa do Sr Lourenço Silva, sendo acordado ficar como era antigamente o limite das duas freguesias mas o Parque desportivo de Guisande ficar na totalidade em Guisande, após mostrar a atual planta da carta Administrativa Oficial de Portugal traçando o limite para reunir com o executivo de união de freguesias Escudeiros, Penso São vicente e Penso Santo Estevão colocado a votação, foi aprovado por unanimidade pelo executivo.-----

Por nada mais haver a tratar, pelas vinte horas e trinta minutos o Presidente da Junta declarou encerrada a reunião, do que para constar se lavrou a presente acta, que depois de aprovada vai ser assinada.-----

O Presidente da Junta de Freguesia

O Secretário,

O Tesoureiro



2.4.2 Ata da Reunião das Juntas da União das Freguesias de Escudeiros e Penso (Santo Estêvão e São Vicente) e da União das Freguesias de Guisande e Oliveira (São Pedro), de 26/12/2020

Junta de Freguesia de Guisande e Oliveira (S. Pedro)

União de Freguesias Escudeiros, Penso São Vicente e Penso Santo Estevão

Acta de 2020

Reunião Extraordinária de 26/12/2020

Aos vinte e seis dias do mês de Dezembro ano dois mil e vinte, pelas vinte horas, na sede de Junta da União de Freguesias Guisande e Oliveira (S. Pedro), reuniu extraordinariamente, Órgão Executivo da Junta de Freguesia com a presença do Presidente Augusto Vieira de Carvalho, do Secretário João Manuel Monteiro da Silva Oliveira e da Tesoureira Ana Maria Oliveira Barbosa e o Órgão Executivo da Junta de Freguesia de Escudeiros, Penso São vicente e Penso Santo Estevão com a presença do Presidente Fernando Alberto Oliveira Costa Silva, do Secretário Rui Manuel Pereira e do Tesoureiro Pedro José Martins Faria -----

A reunião teve a seguinte ordem de trabalhos:-----

Ponto Único: Análise e discussão de carta topográfica dos limites antigos de Guisande e Penso São Vicente-----

Aberta a sessão, o Sr. Presidente cumprimentou os presentes e justificou, a realização desta assembleia no edifício da junta de Oliveira S. Pedro, por se tratar de um local que permite um melhor espaçamento entre os presentes, dando assim cumprimento às directrizes emanadas pela DGS, Direcção Geral de Saúde no âmbito do estado em vigor. De acordo com as mesmas directrizes, todos os presentes utilizaram mascara e mantiveram o distanciamento exigido. -----

O Senhor Presidente informou os membros dos respectivos executivos que os moradores do prédio que se situa na estrema entre Guisande e Penso São Vicente se encontra registado na Conservatória do Registo Predial de Braga, na antiga freguesia Penso São Vicente, atual União de Freguesias de Escudeiros, Penso São vicente e Penso Santo Estevão. Apesar disso, tem sido confrontado pelos moradores do referido prédio que a correspondência vem com morada de Guisande, ou seja Rua da Lagoa, 4705-479 Guisande BRG e que lhe entregaram um abaixo-assinado a expressar a vontade de pertencerem a Guisande.-----

Sendo vontade dos dois executivos resolverem e chegar a um acordo que beneficie as duas freguesias e seus fregueses, propõe-se o seguinte:-----

Foi traçado o limite das freguesias, conforme testemunhos de alguns moradores mais antigos, que nos confirmaram que a casa do Bate Folha pertence a Penso São Vicente, mas está registada em Guisande, embora a cozinha se localize em Penso São Vicente e o mesmo se passa com a casa do Sr Lourenço Silva. Propomos ficar, como era antigamente, o limite das duas freguesias, com um pequeno acerto no Parque Desportivo de Guisande, para ficar na totalidade em Guisande.-----

Após análise da atual planta da carta Administrativa Oficial de Portugal com o traçado sugerido pelo executivo de Guisande e Oliveira e proposto ao executivo de união de freguesias Escudeiros, Penso São Vicente e Penso Santo Estevão, o mesmo foi aceite.-

Como prova a planta da toponímia que foi apresentada e traçada pelos executivos da União de freguesias Escudeiros, Penso S. Vicente e Penso S. Estevão e União de Freguesias Guisande e Oliveira S. Pedro, foi rubricada onde se anexa a esta ata com o respetivo traçado proposto e acordado, Posta a proposta a votação, foi a mesma aprovada por unanimidade pelos dois executivos.-----

Por nada mais haver a tratar, pelas vinte horas e trinta minutos o Presidente da Junta declarou encerrada a reunião, do que para constar se lavrou a presente acta, que depois de aprovada vai ser assinada.-----

O Presidente da União Freguesias de Guisande e Oliveira (S. Pedro)

O Secretário União Freguesias de Guisande e Oliveira (S. Pedro)

O Tesoureiro União Freguesias de Guisande e Oliveira (S. Pedro)

O Presidente da União de freguesias Escudeiros, Penso São vicente e Penso Santo Estevão

O Secretário União de freguesias Escudeiros, Penso São vicente e Penso Santo Estevão

O Tesoureiro União de freguesias Escudeiros, Penso São vicente e Penso Santo Estevão



2.4.3 Ata da Reunião da Junta da União das Freguesias de Escudeiros e Penso (Santo Estêvão e São Vicente), de 06/01/2021

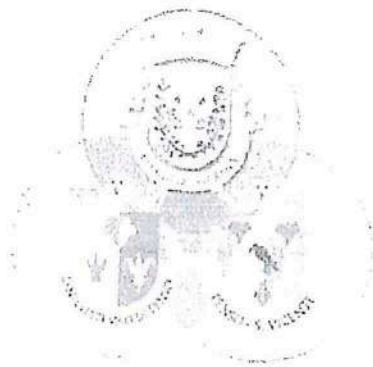

ATA Nº 2/2021

JUNTA DE FREGUESIA DE ESCUDEIROS E PENSO

Ao sexto dia do mês de janeiro de dois mil e vinte e um, pelas dezanove horas, reuniu ordinariamente o executivo da Junta de Freguesia na Sede, sito Largo do Assento – Escudeiros, com a seguinte ordem de trabalhos: -----

Ponto 1 – Limites Penso S. Vicente – Guisande: reunião entre executivo da UFEVE e de Guisande onde se chegou a um pré-acordo sobre os limites das freguesias;

Ponto 2 – Penso S. Vicente: Pedro Faria registou algumas situações de reparação de pavimentos abatidos, nomeadamente na Rua da Igreja, Rua da Poça, Rua de Torneiros;

Ponto 3 – Projeto Rua da Cal: Presidente informou que projeto deu entrada no Município assim como pedido de apoio financeiro para acordo de cedência da Rua dos Pardieiros;

Ponto 4 – Loteamento do Carreiro: reunião presencial entre o Presidente Fernando Silva, os técnicos do trânsito e o assessor do Vereador da CM Braga a propósito do edital afixado a dezassete de setembro de dois mil e vinte, não tendo havido até à data nenhum a reclamação;

Ponto 5 – EDP: envio de vários pedidos de reparação de avaria pública em toda a União;

Ponto 6 – Multiusos: ficou concluído fornecimento e montagem do sistema de Som e Ramal de BT;

Ponto 7 – Artur Silva Ribeiro, Lda: Presidente reuniu com advogado da Junta para resolver situação de penhoras de crédito da ASR, Lda;

Ponto 8 – Obras: Fernando Silva acompanhou técnicos da CM Braga à obra do Cemitério e Rua da Igreja e Rua do Assento que continuam em curso;

Ponto 9 – Rua das Alminhas: Fernando Silva reuniu com proprietário que confrontam com a Rua das Alminhas para cedência de alargamento de terreno;

Ponto 10 – Oferta de medronheiros: a UFEVE vai receber 153 medronheiros do Município para oferecer a todos os fregueses;

Ponto 11 – Proteção Civil: pedido de intervenção no cruzamento entre Rua da Pousada - Rua Nascente - Rua da Encosta devido à formação de gelo que aí se forma;

Ponto 12 – Centro Social de Cunha: à semelhança da técnica anterior, Dr^a Anabela Silva, a UFEVE pagará à nova técnica os serviços prestados ao Km;

Ponto 13 – Rua da Escola: uma vez mais foi pedido à Divisão Arquitetura Município de Braga o projeto físico desta obra que está concluído assim como o projeto do JI/EB1 Escudeiros;

Ponto 14 – Natal: feedback da iniciativa deste executivo entregar os miminhos em cada de cada freguês superou as expetativas;

Ponto 15 – Grupo de Jovens de Escudeiros: apoio na impressão do jornal mensal;

Ponto 16 – Multiusos: elevador está praticamente concluído, faltando apenas vistoria final;

Ponto 17 – Rua dos Pardieiros: cada membro do executivo sugeriu empresas para a requalificação desta rua;

Ponto 18 – Caixa da Junta: ficou decidido aumentar o valor fico para cento e oitenta euros.

Nada mais havendo a tratar deu o Presidente a sessão por encerrada da qual se lavrou a presente ata. -----

Escudeiros e Penso, 6 janeiro 2021

O Presidente:

O Secretário:

O Tesoureiro:



2.4.4 Ata da Assembleia de Freguesia da União das Freguesias de Escudeiros e Penso (Santo Estêvão e São Vicente), de 30/03/2021

ATA ASSEMBLEIA DE FREGUESIA

Aos trinta dias do mês de março de dois mil e vinte e um, pelas vinte e uma horas, na sede da União de Freguesias de Escudeiros e Penso (Santo Estêvão e São Vicente) sito no Auditório em Penso Santo Estêvão, reuniu ordinariamente a assembleia de Freguesia de Escudeiro e Penso com a seguinte ordem de trabalhos: -----

Ponto 9 – Análise, discussão e votação de proposta do executivo sobre carta topográfica dos limites antigos de Penso S. Vicente com Guisande; -----

.....

Posto o número nove à votação – “Análise, discussão e votação de proposta do executivo sobre carta topográfica dos limites antigos de Penso S. Vicente com Guisande” foi o mesmo com sete votos a favor e duas abstenções. -----

Foi de imediato solicitado pelo executivo, a fim de produzir efeitos imediatos, a aprovação da ata em minuta pedido esse que foi aprovado de imediato lavrando – se a presente ata que depois de lida será assinada pelos membros da Assembleia. -----



2.4.5 Ata da Assembleia de Freguesia da União das Freguesias de Guisande e Oliveira (São Pedro), de 23/04/2021

ATA Nº 15/2017-2021

ASSEMBLEIA DE FREGUESIA DA UNIÃO DE FREGUESIAS DE GUISANDE E OLIVEIRA S. PEDRO – SESSÃO ORDINÁRIA

Ao vinte e três de abril de dois mil e vinte e um, pelas vinte e uma horas e dez minutos, reuniu na sua sede em Oliveira S. Pedro, a Assembleia de Freguesia da União de Freguesias de Guisande e Oliveira S. Pedro, em sessão ordinária, com a seguinte Ordem de Trabalhos: -----

Antes da Ordem do dia-----

Ponto nº 1 – Apreciação e votação da Ata nº 14/2017-2021, referente à sessão ordinária da Assembleia de Freguesia realizada em 18 de dezembro de 2020. -----

Ponto nº 2 – Apreciação e aprovação da Prestação de Contas da União de Freguesias de Guisande e Oliveira S. Pedro referente ao ano de 2020. -----

Ponto nº 3 – Análise e discussão de carta topográfica dos limites antigos de Guisande e Penso S. Vicente. -----

Ponto nº 4 – Aprovar minuta do contrato Interadministrativo de delegação de competências a celebrar com o Município de Braga para realizar a obra “Requalificação da rua do Souto – Guisande”. -----

Intervenção do público. -----

Não compareceu nesta assembleia o membro Sr. Manuel da Costa Ribeiro. O membro da assembleia D.ª Sara Isabel da Silva Alves deu conhecimento, através de ofício, que não seria possível estar presente nesta assembleia sendo representada pelo Sr. Manuel Pinto, convocado nos termos da lei. -----

Aberta a sessão, o Sr. Presidente da Assembleia cumprimentou os presentes e justificou, mais uma vez, a realização desta assembleia no edifício da junta de Oliveira S. Pedro, por se tratar de um local que permite um melhor espaçamento entre os presentes, dando assim cumprimento às diretrizes emanadas pela DGS, Direção Geral de Saúde no âmbito do estado de emergência em vigor. De acordo com as mesmas diretrizes, todos os presentes utilizaram máscara e mantiveram o distanciamento exigido. -----

Feitos estes esclarecimentos, de imediato o Sr. Presidente colocou em aberto as inscrições para o ponto Antes da Ordem do Dia. -----

Solicitou a palavra o membro da assembleia, Sr. Rui Rua, para apresentar duas propostas de homenagem, a duas personalidades da comunidade, em nome da Coligação Juntos Por Braga. A primeira ao Sr. Joaquim Ferreira e uma segunda ao Professor Doutor Francisco José Amorim Carvalho Guerra. -----

Sem mais pedidos de intervenção para este ponto da ordem dos trabalhos, o Sr. Presidente passou de imediato ao primeiro ponto 1 da ordem dos trabalhos: Apreciação e votação da Ata nº 14/2017-2021, referente à sessão ordinária da Assembleia de Freguesia realizada em 18 de dezembro de 2020. -----

Entrando neste ponto da ordem dos trabalhos, o Sr. Presidente da Assembleia foi informado, pelos membros da assembleia, de que, contrariamente ao habitual, não foi enviada minuta da ata nº 14/2017-2021, referente à sessão ordinária da Assembleia de Freguesia realizada em 18 de dezembro de 2020 com a convocatória da assembleia, pelo que não foi possível a sua leitura previa para discussão e aprovação. Face ao exposto, o Sr. Presidente da Assembleia apresentou desculpa pelo lapso, solicitando de imediato fotocópias para colocar à disposição dos membros da assembleia. Entretanto, para não atrasar os trabalhos e com a concordância da assembleia, passou ao ponto seguinte da ordem dos trabalhos, Apreciação e aprovação da Prestação de Contas da União de Freguesias de Guisande e Oliveira S. Pedro referente ao ano de 2020, deixando a discussão deste ponto um para o final da ordem dos trabalhos, antes da intervenção do público. -----

Aprovada esta alteração á ordem dos trabalhos, o Sr. Presidente colocou á discussão o ponto dois da ordem dos trabalhos: Apreciação e aprovação da Prestação de Contas da União de Freguesias de Guisande e Oliveira S. Pedro referente ao ano de 2020. Sem pedidos de intervenção, o Sr. Presidente colocou á votação a Prestação de Contas da União de Freguesias de Guisande e Oliveira S. Pedro referente ao ano de 2020, sendo aprovada por maioria com quatro votos a favor e duas abstenções da D.^a Vera Patrícia Pinto Oliveira e do Sr. Mário Jorge Barbosa de Oliveira, Concluído o ponto dois da ordem de trabalhos, o Sr. Presidente passou ao ponto três, análise e discussão de carta topográfica dos limites antigos de Guisande e Penso S. Vicente, dando a palavra ao executivo para expor e explicar a proposta de alteração de limites de freguesia com a vizinha freguesia de Penso S. Vicente. Tomou então a palavra o Sr. Presidente da Junta para apresentar uma carta topográfica com os novos limites propostos, que vêm ao encontro do desejo dos habitantes do local e que, além disso, permite regularizar situações menos próprias, como habitações ou equipamentos com uma parte numa freguesia e o restante noutra freguesia. Após pormenorizados esclarecimentos, prestados pelo Sr. Presidente da Junta, aos membros da assembleia, o Sr. Presidente da Assembleia colocou á votação esta proposta de alteração de limites de freguesia com Penso S. Vicente. A proposta foi aprovada por unanimidade. Na sequência desta votação e aprovação, a planta apresentada, onde estão devidamente identificados os limites existentes e os novos limites propostos, foi assinada pelo Sr. Presidente da Assembleia, Sr. Paulo Fernando Pinto da Silva e pelo secretário Sr. Rui António Pinto Rua. Será parte integrante desta ata uma cópia da planta topográfica agora aprovada. -----

Concluído este ponto da ordem de trabalhos, o Sr. Presidente tomou a palavra para colocar o ponto seguinte á discussão: Aprovação da minuta do contrato Interadministrativo de delegação de competências a celebrar com o Município de Braga para realizar a obra "Requalificação da rua do Souto – Guisande". Para os devidos esclarecimentos, o Sr. Presidente deu a palavra ao executivo, que através do Sr. Presidente da Junta, Sr. Augusto Carvalho e da Tesoureira, Sra. Ana Barbosa, esclareceram a assembleia dos trabalhos a realizar e do montante envolvido que se cifra em 98.220,45 euros. Após breves esclarecimentos, entretanto solicitados, o Sr. Presidente colocou á votação este ponto da ordem dos trabalhos. Por unanimidade foi aprovada a minuta do contrato Interadministrativo de delegação de competências a celebrar com o Município de Braga para realizar a obra "Requalificação da rua do Souto – Guisande". -----

Na sequência da alteração da ordem dos trabalhos aprovada no início da sessão, o Sr. Presidente colocou agora á discussão o tema do ponto um da ordem dos trabalhos: – Apreciação e votação da Ata nº 14/2017-2021, referente à sessão ordinária da Assembleia de Freguesia realizada em 18 de dezembro de 2020. Atendendo a que, como foi referido, os membros da assembleia não tiveram acesso á minuta da ata, o Sr. Presidente fez a sua leitura em voz alta. Terminada a leitura não foram colocadas questões pelo que, de imediato o Sr. Presidente colocou á votação a aprovação da Ata nº 14/2017-2021 referente à sessão ordinária da Assembleia de Freguesia realizada em 18 de dezembro de 2020, sendo aprovada por unanimidade. -----

Retomando a palavra, e passando ao período para apresentação das questões colocadas no período de Antes da Ordem do Dia, o Sr. Presidente passou a palavra ao Sr. Rui Rua para apresentar as propostas que solicitou no seu pedido de Antes da Ordem do Dia. -----

Tomou então a palavra o membro da assembleia, Sr. Rui Rua, que, em nome dos eleitos da Coligação Juntos por Braga apresentou duas propostas de homenagem a duas figuras da comunidade: O Sr. Joaquim Ferreira, já falecido e o Sr. Professor Doutor Francisco José Amorim Carvalho Guerra. Começando pela apresentação da primeira proposta de homenagem ao Sr. Joaquim Ferreira, o Sr. Rui Rua fez uma pequena resenha da vida laboriosa do Sr. Joaquim Ferreira. Figura conhecida e estimada não só pela comunidade local, mas também no exterior, foi, durante mais de setenta anos, o nosso "moleiro", profissão tão digna e importante nas décadas anteriores, quando a farinha, para o fabrico do pão caseiro, dependia deste

incessante trabalho dos moleiros. Assim, os eleitos da Coligação Por Braga fazem a seguinte proposta:

PROPOSTA

O Sr. Joaquim Ferreira, dedicou toda a sua vida a uma das profissões mais antigas do mundo e essencial ao desenvolvimento da agricultura: a profissão de Moleiro. -----
Muitos de nós, e seguramente os nossos pais e avós, comemos pão feito com farinha dos cereais moídos pelo Sr. Joaquim Ferreira, carinhosamente apelidado de Sr. Joaquim Moleiro, nos moinhos movidos pelas águas do rio Guizando. -----
Foram mais de 70 anos dedicados a esta digna profissão que desempenhou com o amor e carinho que todos lhe reconhecemos. -----
Agora que partiu é justo eternizar o seu inestimável contributo á nossa comunidade. -----
Assim, -----

A Assembleia de Freguesia da União de Freguesias de Guisande e Oliveira S. Pedro, reunida em 23 de abril de 2021, por proposta da Coligação Juntos por Braga, delibera propor uma homenagem ao Sr. Joaquim Ferreira com a colocação de uma placa junto ao edifício e moinhos onde fez a sua vida, com o seu nome, para expressar a gratidão e reconhecimento por todo o trabalho desenvolvido por este filho da nossa terra e registar, de forma a perpetuar, o seu legado. -----

Guisande e Oliveira. S. Pedro, 23 de abril de 2021 -----

OS ELEITOS DA COLIGAÇÃO JUNTOS POR BRAGA -----

Feita a apresentação, os membros da assembleia presentes fizeram também breves comentários, reconhecendo o valor inestimável do trabalho deste cidadão para com a nossa comunidade. Colocada á votação, a proposta de homenagem ao Sr. Joaquim Ferreira foi aprovada por unanimidade. -----

Retomando a palavra, o Sr. Rui Rua passou á apresentação da segunda proposta de homenagem, agora ao Professor Doutor Francisco José Amorim Carvalho Guerra. -----

O Professor Francisco Carvalho Guerra, natural de Oliveira S. Pedro, é uma ilustre figura da sociedade portuguesa e internacional, nas áreas da ciência, das artes e da cultura. Foi o grande obreiro da instalação da universidade católica do Porto, de quem foi primeiro presidente. Um grande homem do Norte, um filho da nossa terra. Ocupou dezenas de cargos e posições, que lhe atribuem o reconhecimento nacional e internacional. Mas nunca esqueceu as suas origens. Oliveira S. Pedro também lhe deve um reconhecimento. -----

Assim, os eleitos da Coligação Por Braga fazem a seguinte proposta: -----

PROPOSTA

O Professor Francisco José Amorim Carvalho Guerra, nasceu a 19 de outubro de 1932 em Oliveira S. Pedro e tem como formação académica universitária bacharelato em farmácia, licenciatura em química farmacêutica, doutoramento em bioquímica e professor catedrático em bioquímica. -----

Entre as inúmeras posições ocupadas o destaque para a eleição de Bastonário da Ordem dos Farmacêuticos, Delegado Nacional Adjunto para o Comité Científico da Nato, Membro da Academia de Ciências de Nova York, Presidente da Sociedade Portuguesa de Bioquímica, Delegado Reitor da Universidade Católica, Vice-Reitor da Universidade do Porto, Condecorado com a comenda de "Grande Oficial da Ordem de Instrução Pública" por Sua Excelência o Sr. Presidente da Republica Doutor Mário Soares, nomeado Representante Nacional junto do Comité de Ciência e Tecnologia da OCDE, administrador não executivo da Televisão Independente TVI, Presidente da Fundação Portugal-Africa, Medalha de Prata da

Universidade do Minho, Presidente da Forestis – Associação Floresta de Portugal, Condecorado por Sua Santidade o Papa João Paulo II com a Comenda de S. Gregório Magno e muitos outros cargos e posições.

Ao longo de 40 anos foi responsável pela formação de cerca de 19.000 licenciados, mestres e doutores.

Apesar de todas estas atividades nunca esqueceu as suas origens, a sua freguesia de Oliveira S. Pedro, onde tem casa e se dedica a outra das suas paixões: a agricultura.

Foi e é um homem da terra.

Assim,

A Assembleia de Freguesia da União de Freguesias de Guisande e Oliveira S. Pedro, reunida em 23 de abril de 2021, por proposta da Coligação Juntos por Braga, delibera propor uma homenagem ao Professor Doutor Francisco Carvalho Guerra com um programa a definir por uma comissão a constituir a convite da Junta de Freguesia.

Pretende-se expressar a gratidão e reconhecimento por todo o trabalho desenvolvido por este filho da nossa terra e registar de forma perene a sua obra em local a definir.

Guisande e Oliveira. S. Pedro, 23 de abril de 2021

OS ELEITOS DA COLIGAÇÃO JUNTOS POR BRAGA

Terminada a apresentação e após breves considerações dos membros presentes, o Sr. Presidente colocou à votação esta proposta de homenagem. Por unanimidade foi aprovada a proposta de homenagem ao Professor Francisco Carvalho Guerra.

Retomou a palavra o Sr. Presidente para congratular-se com a aprovação destas homenagens a duas figuras da nossa terra, da nossa comunidade, e pedir ao executivo para não descurar a sua concretização.

Passando ao último ponto da ordem de trabalhos, intervenção do público, não se verificou qualquer pedido de intervenção, pelo que, o Sr. Presidente da Assembleia deu por encerrada a sessão, eram vinte e uma horas e cinquenta minutos, da qual se lavrou a presente ata, que depois de aprovada será assinada pelo secretário Sr. Rui António Pinto Rua que a redigiu, e pelo Presidente da Mesa da Assembleia de Freguesia, Sr. Paulo Fernando Pinto da Silva.

O Presidente da Assembleia

O Secretário da Assembleia



2.4.6 Ata da Reunião da Câmara Municipal de Braga



2.4.7 Ata da Assembleia Municipal de Braga

3. Conclusão

Uma vez concluído o presente Procedimento de Delimitação Administrativa (PDA), para a atualização dos limites administrativos entre a União das Freguesias de Escudeiros e Penso (Santo Estêvão e São Vicente) e a União das Freguesias de Guisande e Oliveira (São Pedro), o relatório será enviado à Direção Geral do Território, para proceder à verificação e validação dos conteúdos mencionados na ficha de Metadados.

Após a aceitação da DGT, o PDA será remetido à Assembleia da República, órgão com a competência exclusiva para alteração e fixação de limites, nos termos da alínea n) do art.º nº 164 da Constituição da República Portuguesa.

Os limites administrativos serão integrados na CAOP após serem publicados em diploma legal.